Funded by the European Union

EU4ENERGY - სუფთა ენერგეტიკაზე გადასვლის მხარდაჭერა - ენერგეტიკის სტატისტიკა და პოლიტიკის განვითარება

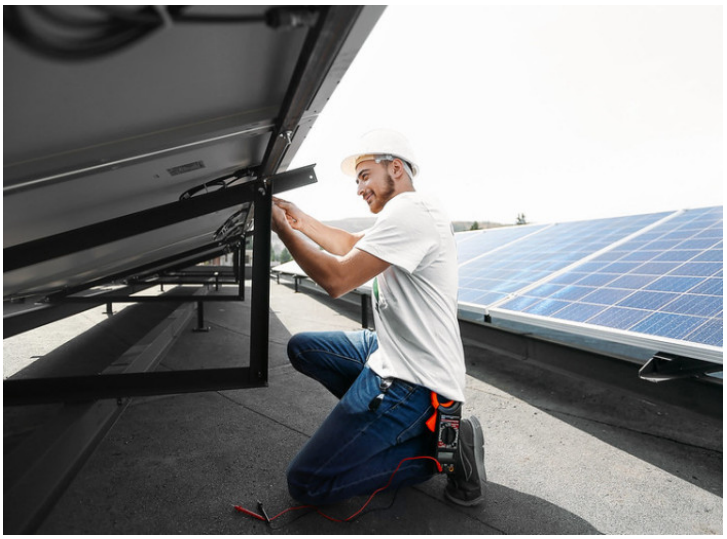

განხორციელების ვადა: 01.07.2021 - 30.06.2025

EaP ქვეყნები:

აზერბაიჯანი, ბელარუსი, მოლდოვა, საქართველოს, სომხეთი, უკრაინა

ევროკავშირის წვლილი: € 3 700 000

მთლიანი ბიუჯეტი: € 3 700 000

განმახორციელებელი ორგანიზაცია (ებ):

Council of European Energy Regulators (CEER), Energy Community, The International Energy Agency (IEA)

პროექტის აღწერა:

ევროკავშირის მიერ მხარდაჭერილი პროექტი „სუფთა ენერგეტიკაზე გადასვლის მხარდაჭერა აღმოსავლეთ პარტნიორობის ქვეყნებში: EU4ENERGY II ფაზა - კომპონენტები 3-6", რომელსაც ახორციელებს ენერგეტიკის საერთაშორისო სააგენტო (IEA), მუშაობს აღმოსავლეთ პარტნიორობის ქვეყნების ხელისუფლებებთან მათი ძალისხმევის მხარდასაჭერად ენერგეტიკის სექტორის უსაფრთხოების გაძლიერებაში, სუფთა ენერგეტიკის დაფინანსებაში არსებული საინვესტიციო ბარიერების დაძლევაში და განახლებადი ენერგეტიკის წილის გაზრდაში ენერგეტიკულ მიქსში.

მოსალოდნელი შედეგები:

- ენერგეტიკული პოლიტიკის ზოგადი გადაწყვეტილებების მიღების პოტენციალის გაუმჯობესება ხარისხიანი მონაცემების და საუკეთესო პრაქტიკის სახელმძღვანელო რეკომენდაციების საფუძველზე.
- ენერგეტიკის სექტორის მძლავრი, მდგრადი და გაზომვადი განვითარების პოტენციალის გაუმჯობესება.
- ვებსაიტის საშუალებით ინფორმაციის უკეთ მიწოდება ენერგეტიკის სექტორში მიმდინარე მოვლენების, მონაცემების და პოლიტიკის გაუმჯობესების შესახებ.
- სტატისტიკის ეროვნული სააგენტოების პოტენციალის განვითარება.
- ენერგოეფექტურობის ინდიკატორების გაუმჯობესება და შემდგომი განვითარება.